

EXAMEN

DERMATOLOGIA

casos clínicos
setembre 2004

CAS CLÍNIC 1

Pacient de 37 anys que consulta per avaluar el tractament de les lesions que presenta a la cara de fa molts anys. En l'exploració es detecten les taques hipopigmentades que veiem a la regió dorsolumbar.

1. ¿Quin és el diagnòstic d'aquesta malaltia?
2. Enumerar les lesions cutànies característiques de la mateixa
3. ¿Quines proves complementàries cal fer i què ens podem trobar en cadascuna d'elles?



CAS CLÍNIC 2

Ens fan una interconsulta des del servei de Medicina Interna, on tenen ingressat aquest baró de 53 anys per un quadre de febreta i artràlgies d'un mes d'evolució. Des de fa uns dies té cansament i dolor als braços i les cames. A l'exploració crida l'atenció que el pacient és incapaç d'aixecar-se d'una cadira i no té força per pentinar-se.

4. Diagnòstic clínic
5. Enumerar les proves complementàries que cal fer per al seu diagnòstic
6. ¿Quina associació cal descartar i quines proves complementàries elementals cal practicar per fer-ho?

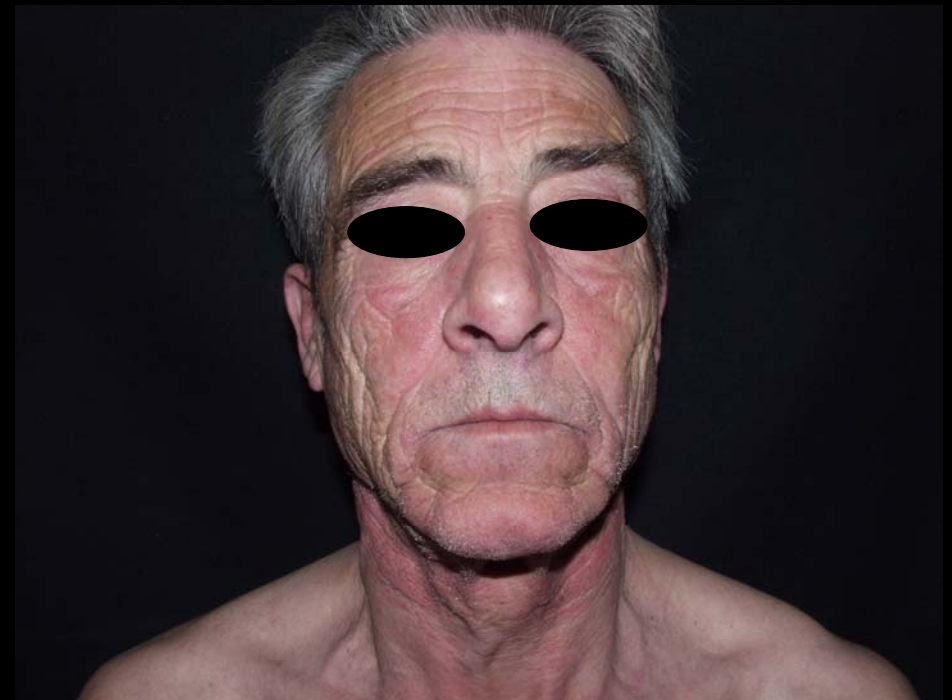



CAS CLÍNIC 3

Dona de 73 anys que presenta des de fa més de 20 anys la lesió que podeu veure a la galta esquerra; ha anat augmentant de grandària progressivament.

7. ¿Quin és el diagnòstic més probable?

8. ¿Quin seria el tractament? (enumerar 2 possibilitats)



CAS CLÍNIC 4

Pacient de 33 anys que presenta des de petit les lesions que podeu veure en la pantalla, disperses per tot el tegument.

9. ¿Com s'anomena aquesta malaltia?

10. ¿Quines recomanacions cal fer a aquest malalt?



CAS CLÍNIC 5

Pacient de 73 anys que consulta per les lesions que es veuen en la pantalla; les té des de fa uns 20 anys. Algunes d'elles ha augmentat una mica de grandària i li fan nosa i picor.

11. ¿Quin és el diagnòstic clínic?
12. ¿Quin és el pronòstic?



CAS CLÍNIC 6

Pacient de 54 anys que va començar fa 3 mesos amb lesions exsudatives al cuir cabellut. Posteriorment li van aparèixer nafres a la boca, molt doloroses, que gairebé no la deixen menjar, i butllofes per tot el cos, que es trenquen de seguida i són també molt doloroses.

13. ¿Quin és el diagnòstic més probable?
14. ¿Quina és la prova/proves diagnòstiques i el/els resultat/s?
15. ¿Quin és el tractament d'aquesta malaltia?
16. ¿Amb quina malaltia s'ha de fer principalment el diagnòstic diferencial?
17. ¿Quines són les diferències entre ambdues?





CAS CLÍNIC 7

Pacient de 42 anys que presenta de fa uns mesos aquesta erupció al dors i el palmell de les mans, que li produeix molta pruija. Diu que millora els caps de setmana i que les lesions li desapareixen durant les vacances.

18. ¿Quin es el diagnòstic més probable?
19. ¿Com es pot confirmar el diagnòstic?
20. ¿Quin tractament recomanarem?



CAS CLÍNIC 8

Nen de 9 anys que consulta per una dermatosi que pateix des dels 2 anys. És molt pruent. Té curs crònic amb períodes de millora, sobretot a l'estiu, i d'empitjorament.

21. Diagnòstic clínic de sospita

22. Mesures terapèutiques



CAS CLÍNIC 9

Pacient de 20 anys que consulta per lesió plantar dolorosa que presenta des de fa més de 6 mesos.

23. Diagnòstic clínic de sospita
24. Diagnòstic diferencial (i punts claus del mateix)
25. Tractament (citar 3 modalitats terapèutiques correctes)



CAS CLÍNIC 10

Baró de 70 anys al qual li ha aparegut, des de fa més d'un any, la lesió asimptomàtica que es pot veure en la imatge.

26. Diagnòstic clínic de sospita

27. Prova/es de confirmació diagnòstica

28. Tractament (citar 3 possibilitats terapèutiques)



CAS CLÍNIC 11

Pacient de 45 anys que consulta per les lesions que podeu veure. Li piquen moderadament; les orals li causen lleus molèsties subjectives.

29. Diagnòstic clínic de sospita
30. Diagnòstic diferencial de les lesions orals
(enumerar les altres entitats amb què s'ha de fer el diagnòstic diferencial)
31. Punts claus del diagnòstic diferencial
32. Prova/es de confirmació diagnòstica



CAS CLÍNIC 12

Malalta de 59 anys que des de fa 6 anys presenta una dermatosi a tronc i extremitats, lleugerament pruent. Ha millorat o curat parcialment i temporalment amb diferents tractaments tòpics, però mai ha acabat d'estar lliure de lesions.

33. Diagnòstic clínic

34. Diagnòstic diferencial i punts clau del mateix

35. Tractament que proposeu



CAS CLÍNIC 13

Nen de 7 anys que consulta per la dermatosi de cuir cabellut que veureu ara i que pateix des de fa uns dos mesos.

36. Diagnòstic clínic

37. Prova/es de confirmació diagnòstica

38. Tractament



CAS CLÍNIC 14

Dona de 87 anys que de fa més de 6 anys té una placa escatosa a galta dreta que ha anat creixent en diàmetre de forma progressiva. Des de fa uns mesos, ha aparegut sobre la mateixa una lesió de creixement ràpid que és dura al tacte i que podeu veure en les imatges.

39. Diagnòstic clínic de sospita

40. Prova/es de confirmació diagnòstica



CAS CLÍNIC 15

Nena de 12 anys, que des de fa 2 dies té les lesions que veureu en les diapositives. Són prunts, varen aparèixer de forma sobtada i sembla ser que l'estat general no és alterat. És la primera vegada que li passa quelcom semblant.

41. Diagnòstic diferencial i diagnòstic clínic





CAS CLÍNIC 16

Dona de 46 anys, que pren antiinflamatoris no esteroidals per a una "artritis". Consulta per lesions doloroses a les cames aparegudes progressivament en el decurs dels dos darrers dies.

42. Diagnòstic clínic

43. Prova/proves complementàries que cal practicar



CAS CLÍNIC 17

Nen de 6 anys que de fa 2 dies té lesions prunts a cara i EE que s'han escampat progressivament.

44. Diagnòstic clínic i tractament del quadre



CAS CLÍNIC 18

Nadó de sis mesos, els pares del qual ens consulten per una lesió al cap que presenta des del naixement.

45. Diagnòstic diferencial i diagnòstic clínic



CAS CLÍNIC 19

Baró de 27 anys que consulta per lesions al fal·lus des de fa un dia i mig; comenta que li couen. Mai havia tingut lesions similars.

46. Diagnòstic diferencial i diagnòstic clínic

47. Evolució natural i possibilitats de tractament



CAS CLÍNIC 20

Dona de 66 anys, que consulta per lesions prunts a les cames des de fa 4 dies. Té febreta, artràlgies i comenta que uns dies abans s'havia automedicat amb ampil.lina per un "mal de coll".

48. Diagnòstic diferencial i diagnòstic clínic

49. Exploracions complementàries a practicar



CAS CLÍNIC 21

Dona de 27 anys que des de fa 6 dies té lesions que diu li couen i li fan molt mal a cara lateral esquerra del coll.

50. Diagnòstic clínic



- 1-Esclerosi tuberosa
- 2-Dermatomiositis
- 3-Lentigen maligne melanoma
- 4-S.del nevus displàsic
- 5-Queratosi seborreica
- 6-Pèmfig
- 7-Dermatitis de contacte
- 8-Dermatitis atòpica
- 9-Berruga vírica plantar
- 10-Carcinoma basocel.lular
- 11-Liquen pla
- 12-Psoriasi
- 13-Tinya del cuir cabellut
- 14-Carcinoma espinocel.lular
- 15-Eritema polimorf
- 16-Panniculitis (eritema nodós)
- 17-Impetigen
- 18-Nevus sebaci
- 19-Herpes simple genital
- 20-Vasculitis leucocitoclàstica
- 21-Herpes zòster